PRESENTED BY

Epic/Sony Records
A Division of Sony Music Entertainment (Japan) Inc.

epic

〒107 東京都港区南青山1-1-1　新青山ビル西館 8階
ニューメディア部　ＧＳ制作課
直通電話／東京　(03)3475-2632

Licensed by SONY IMAGESOFT

Sony Music Entertainment Inc.

ESF-Y4/ESPG40

FOR SALE and USE IN JAPAN ONLY
本品の輸出、使用営業及び賃貸を禁じます。

ファミリーコンピュータ・ファミコンは、任天堂の商標です。

任天堂
ファミリーコンピュータ™

ESF-Y4/ESPG40

HUDSON HAWK
ハドソンホーク

epic

とりあつかいせつめいしょ
取扱説明書

FAMICOM FAMILY

このたびは、EPICソニーレコードのファミリーコンピュータ専用カートリッジ「ハドソンホーク」をお買い上げいただき、まことにありがとうございました。

ご使用になる前に、この「取扱説明書」をよくお読みいただき、正しい使用法でご愛用ください。

なお、この「取扱説明書」は大切に保管してください。

目次

ストーリー ……1
コントローラの使い方 ……2
ハドソンホークの攻撃方法 ……3
サブ画面について ……4
冒険をはじめる前の心構え ……5
ハドソンホークの大活躍 ……6
こんなアイテムをうまく使おう ……8
こんなワナに気をつけよう ……10
攻略のポイント ……12

ストーリー

ニューヨークの刑務所で、10年の刑期をすごしたひとりの男がいた。彼の名はエディ・ホーキンス。またの名はハドソンホーク。イキでおしゃれな世紀の「大怪盗」だ。

出所まもないある日、ハドソンホークは、国際的な陰謀団のリーダー、メイフラワー夫妻から命令された。

世界経済をぶちこわすような、黄金製造機を開発しているこの夫妻は、ハドソンホークにこう言ったのだ。

———「昔からの親友トミーの命とひきかえに、レオナルド・ダ・ビンチの値段がつけられないほど高価な作品をぬすむのだ！」———と。

ハドソンホークは決意した。

ガードは厳重だろうが、オレならなんとかなるさ。夫妻のお望み通り盗んでやろうじゃないか。友人を救うためだ。

そして、なんとかメイフラワー夫妻の弱点をにぎって、陰謀団の悪だくみをつぶしてやる!!　とも……。

怪盗ハドソンホークも、いまや正義の見方。なんと今、世界を救うために立ちあがったのである!!

コントローラの使い方

ゲーム中の各ボタンの操作方法は以下の通りです。

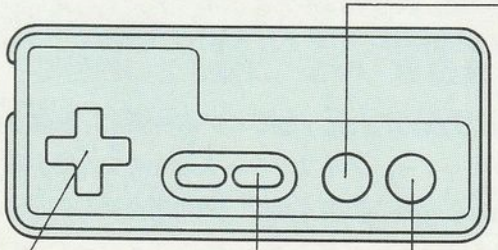

Ⓑソフトボールを投げる
なぐる（ソフトボールを持っていない場合）

Ⓐジャンプする

スタート ゲームのスタート
一時停止
サブ画面 表示

Ⓛ左に動く
左に物を動かす
Ⓡ右に動く
右に物を動かす

Ⓤよじのぼる（はしごやロープ）
立ち上がる（伏せたあとに）
ドアの向こうに入る（ドアがある場合）
リフトを上に動かす
Ⓓ下に降りる（はしごやロープ）
伏せる
飛び降りる（はしごやロープのはしから）
リフトを下に動かす

ハドソンホークの攻撃方法

①ソフトボールを投げる。

ハドソンホークは、Ｂボタンを短く押すと投げる、長く押すとなぐる、ソフトボールを投げることができます。　投げたボールは自動的にホークの手元に戻ってきます。敵と出会った時はこのソフトボールで戦ってください。

このソフトボールは、敵との戦いのほかにも、壁に設置されているスイッチを操作するなどの使い方もあります。有効に活用してください。

②気絶した敵をなぐる

ソフトボールの攻撃によって、完全にやっつけられてしまう敵と、一定時間気絶（動きが止まっている）してしまう敵がいます。

気絶している敵には、近づいてパンチをくり出しましょう。そうすれば、完全にやっつけてしまうことができます。

▲気絶している敵はパンチで２段攻撃を。

サブ画面について

ゲーム中にスタートボタンを押すと、下のサブ画面が表示されます。

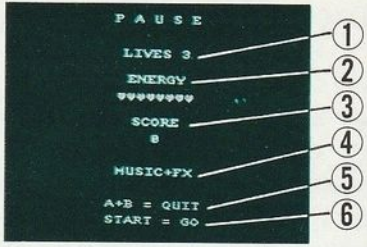

①ライフ…残りの主人公の数を示します。ゲームスタート時のライフ数は5に設定されています。(コンティニューは3回まで可能です)

②エネルギー…主人公ハドソンホークの体力を8個の♥マークが示します。♥が0になるとミスとなります。

③スコア…点数表示です。ハドソンホークがドル($)袋を集めたり、敵を倒すと点数は加算されます。

④サウンド切り替え…セレクトボタンでBGMと効果音のそれぞれのON・OFFが選べます。

⑤やりなおし…A・Bボタンを同時に押すと、ゲームオーバーと同じ状態になり、ゲームをもう一度やりなおすことができます。

⑥再びゲームスタート…スタートボタンを押すとゲームのメイン画面にもどります。

冒険をはじめる前の心がまえ

◉ゲームのあらまし

「ハドソンホーク」は3種類の“MISSION”があり、各“MISSION”はさらにいくつもの“PART”に分かれている、アクションゲームです。ホークが立ち向かう貴重な美術品は、厳重にガードされています。

以下の点に心得て、与えられた使命を見事に成功させてください。

心がまえ・その1

「ハドソンホーク」には、“MISSION”をクリアするための制限時間がありません。落ちついて、ゆっくりとプレイしましょう。先を急ごうとすると、敵のしかけたワナにハマルことが多くなることでしょう。

心がまえ・その2

ハドソンホークは、勇気あふれる怪盗ですが、高い所にジャンプするのが苦手。でも頭を使えばなんとかなるはずです。また、各“MISSION”には、ホークの命を一瞬のうちに奪うようなしかけもあります。主人公の前方に何があるか注意深く考えながら進んでいきましょう。

ハドソンホークの大活躍

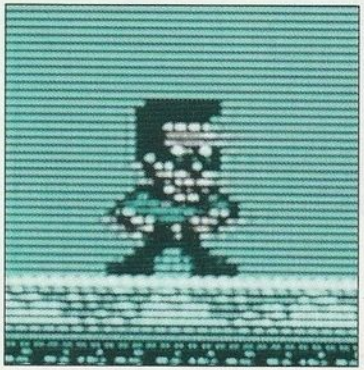

オレ、天下の怪盗、ハドソンホーク。美術品のガードは厳重だけど、頭を使って行動すれば、どんな敵のワナだってへっちゃらさ。ほら、こうして頭を使えばね…

ジャンプ　どこかにのぼったり、ロープにつかまる時には、ジャンプ！けどあまりに高い所は……。

投げる　敵には、ソフトボールをぶつけて。ただし、1回使うと、再びボールを投げるまで時間がかかる。

ハドソンホークの使命を成功させるための、基本テクニック集！

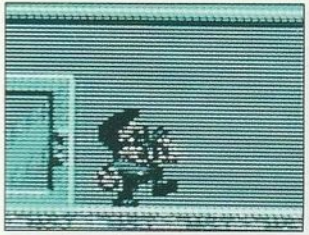

なぐる　短く押すと投げる、長く押すとなぐる、敵をなぐってやっつけることができる。

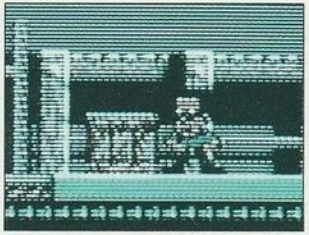

物を動かす　行きたい所が高くて飛べないときには、何か「踏み台」になる物を動かしてみよう。

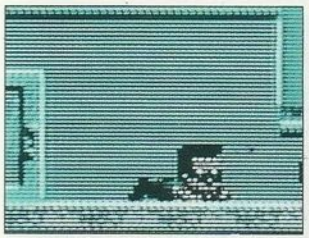

伏せる　敵の弾丸をよけたり、障害物がある時には、伏せながら進んで行いこう。伏せていても物を動かせる。

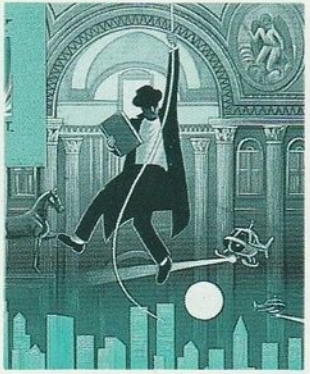

こんなアイテムをうまく使おう!

ジャンプ台　ジャンプ台の上に飛び乗れば、一気に高い所（遠い所）まで飛べる。こんな場所がいたるところに。

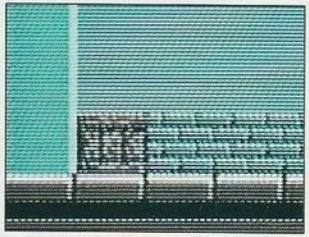

箱　各“MISSION”のいろいろな所に、この箱が置かれている。動かして踏み台に使ってしまおう。

ロープ　足元が危険な場所で、このロープを見つけたら、迷わずにつかまって先へと進もう。

ドア　ドアを開けると、ホークは次の冒険の場所へ。＋ボタンの上でドアは開く。（開かないドアもある）

いつも危険な身にさらされているハドソンホークを救ってくれるお助けアイテム集！

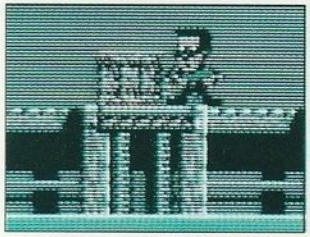

リフト　ホークや動く物を上下に移動させてくれるリフト。＋ボタンの上下で自由に動かせる。

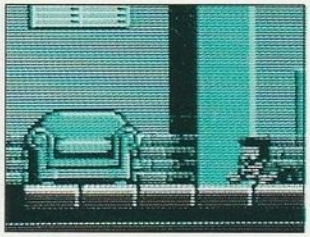

ソファー　高く、遠くへ飛びたい時に有効。室内では、このソファーが置かれている。

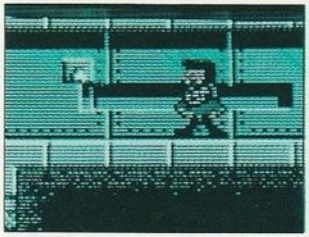

ストップスイッチ　殺人ファンや高圧電流装置などの、しかけを一時的だが止めることができる。さわるだけでよい。

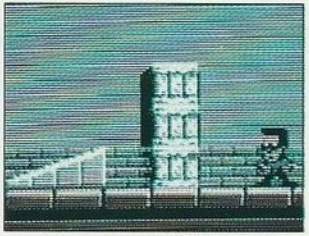

ハイジャンプ台　おもに垂直方向の高い所に飛べるのが、このハイジャンプ台。そのほかにも↑マークの台もある。

こんなワナに気をつけよう!

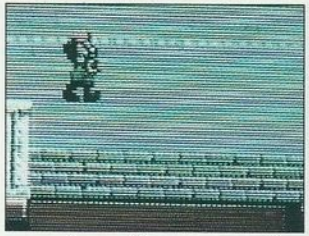

落とし穴
落とし穴にホークが落ちても、ダメージは受けないが、各エリア規定の位置までもどされてしまう。

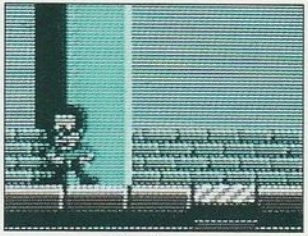

ダメージプレート
この上に立っただけで、ダメージを受けてしまうワナ。踏むとレーザービームが早く動く。

ダメージスポット
ダメージプレートの壁版。この前に立つとダメージを受ける。踏むとレーザービームが早く動く。

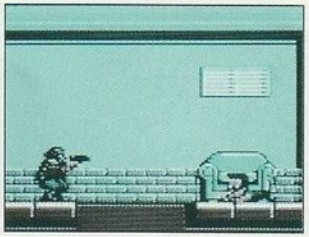

弾丸
目の前をつきぬけるおそろしい弾丸敵が撃ってくる。タイミングを見はからって身をかわそう。

現われる敵よりもこわいのが、これらのしかけ。注意しないと痛い目に会う!

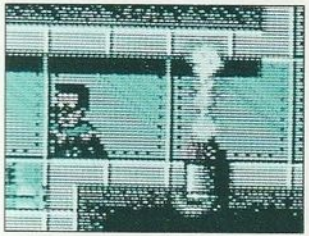

噴火口
さわると命を落とす有毒ガスを一定のリズムで吐いている。

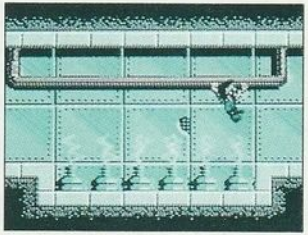

高圧電流装置
さわっただけで命を一瞬にしてなくすこわい装置だが、ストップスイッチで止められる。

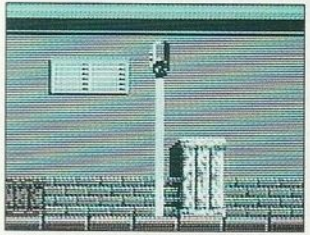

レーザービーム
天上に設置された防犯用レーザー。左右交互に発射してくる。これもさわっただけで命を落とす。

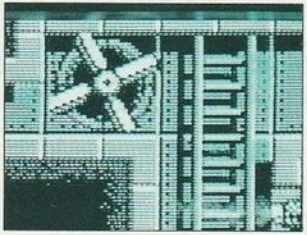

殺人ファン
さわっただけでカラダをこなごなにしてしまう恐怖のしかけ。だがストップスイッチで止められる。

攻略のポイント

▲まずリフトで箱を上げてから、2段重ねに、この上の箱に乗れればホークも高い所へジャンプ!

●「ハドソンホーク」では、プレイヤーのみなさんに頭を使ってクリアしてもらう場面がいくつかあります。たとえば、MISSIONの前半の部分、高い所にあるドアに登るところでは、「箱」の2段重ねというテクニックを使います。2段重ねのやり方?それは、すぐ近くにあるリフトを利用しましょう。

●「ハドソンホーク」には、ところどころマップが広い場面がありますが、けしてむずかしくはありません。あわてずにプレイしましょう。

●ラザフォードの金庫は、ちょっとした物のかげに隠されています。それらしい場所までたどり着いたら、ソフトボールを投げてみると良いかもしれません。

ファミリーコンピュータ用カセット

ハドソンホーク

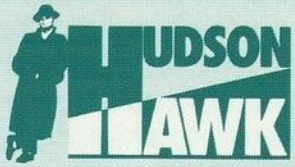

御使用上の注意

●カセットを交換する時は、必ず電源を切ってください。

●御使用後はACアダプタをコンセントから必ず抜いておいてください。

●精密機器ですので、極端な温度条件下での使用や保管、強いショックなどは避けてください。また絶対に分解はしないでください。

●端子部に触れたりしないようにご注意ください。

●ベンジン・アルコールなどの揮発油でふかないでください。

●長時間ゲームをする時、健康のため、約1時間ごとに10〜15分の小休止をしてください。また、画面からできるだけ離れてゲームをしてください。

●ファミリーコンピュータにプロジェクションテレビ(スクリーン投影方式のテレビ)を接続すると、残像現象(画面焼け)が生じるため、接続しないでください。

EPIC-SONY RECORDS PRESENTS HUDSON HAWK TM
HUDSON HAWK TM ©1991 TRI-STAR PICTURES INC.
ALL RIGHTS RESERVED
LICENSED BY SONY IMAGESOFT INC.
DEVELOPED AND DESIGNED BY OCEAN.

KOK 11127